

# ANEXO I COMPOSICIÓN DE LA ASAMBLEA GENERAL

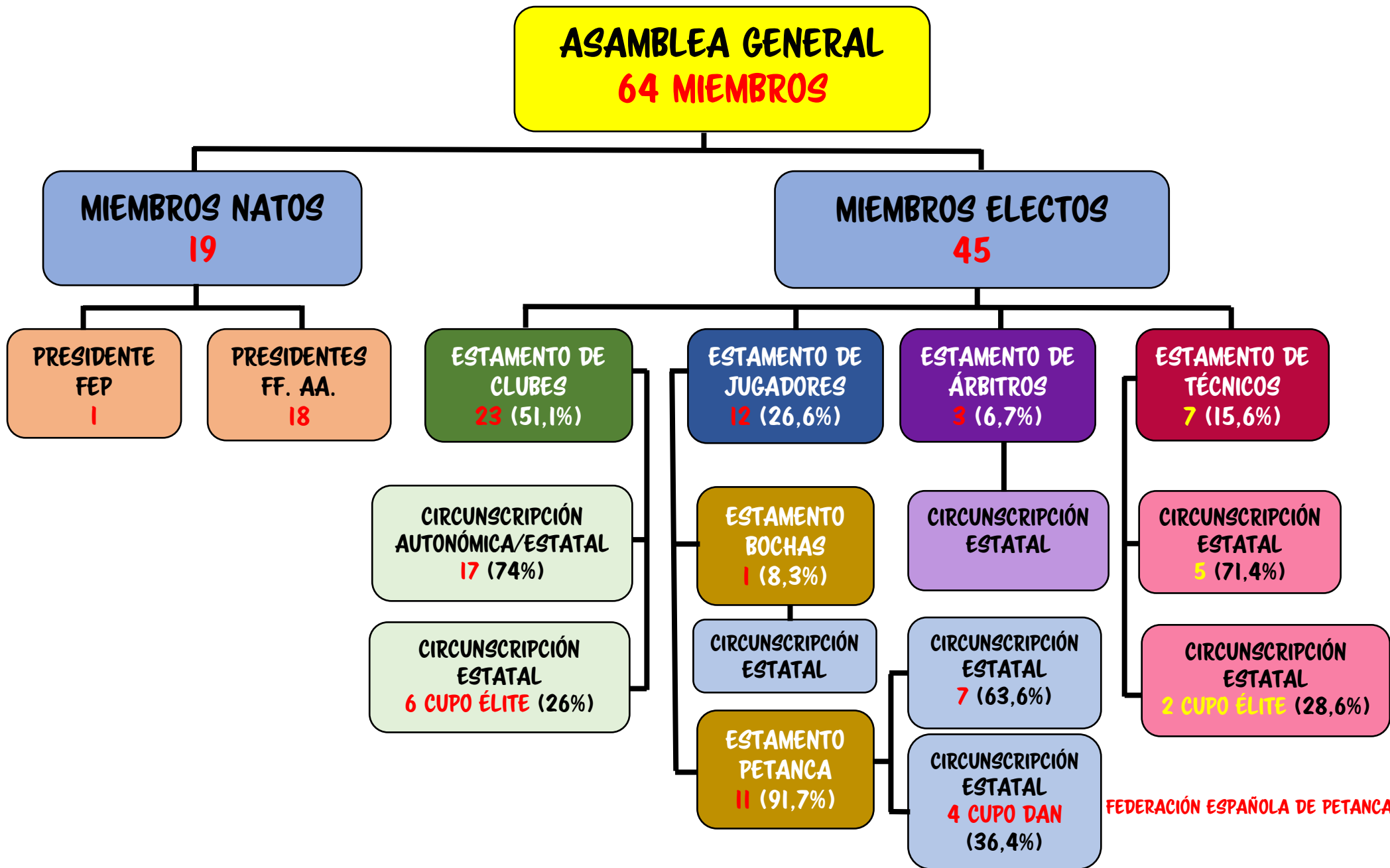

## TABLA DEFINITIVA DE PORCENTAJES Y CIRCUNSCRIPCIONES DE ESTAMENTO DE CLUBES

El **Estamento de Clubes** estará representado en la Asamblea General por **23 miembros**:

- **17 representantes** serán elegidos por **Circunscripción Autonómica**.
- **6 representantes adscritos al cupo de Élite** que serán elegidos por **Circunscripción Estatal**.

Los **17 representantes** elegidos por Circunscripción **Autonómica** estarán compuestos por:

- o **12 representantes** elegidos por **Circunscripción Autonómica**.
- o **5 representantes** elegidos por **Circunscripción Estatal Agrupada**.

<b>17 REPRESENTANTES ELEGIDOS POR CIRCUNSCRIPCIÓN AUTONÓMICA</b>					
<b>FEDERACIÓN</b>	<b>CLUBES</b>	<b>% SOBRE 100</b>	<b>% SOBRE 17</b>	<b>MIEMBROS</b>	<b>CIRCUNSCRIPCIÓN</b>
ANDALUZA	79	18,72037915	3,182464455	3	AUTONÓMICA
ARAGONESA	6	1,421800948	0,241706161		ESTATAL AGRUPADA
ASTURIANA	2	0,473933649	0,08056872		ESTATAL AGRUPADA
BALEAR	50	11,84834123	2,014218009	2	AUTONÓMICA
CANARIA	56	13,27014218	2,255924171	2	AUTONÓMICA
CÁNTABRA	7	1,658767773	0,281990521		ESTATAL AGRUPADA
CAST. LEÓN	8	1,895734597	0,322274882		ESTATAL AGRUPADA
CAST. MANCHA	8	1,895734597	0,322274882		ESTATAL AGRUPADA
CATALANA	92	21,80094787	3,706161137	3	AUTONÓMICA
CEUTÍ	1	0,236966825	0,04028436		ESTATAL AGRUPADA
EXTREMEÑA	3	0,710900474	0,120853081		ESTATAL AGRUPADA
GALLEGA	42	9,952606635	1,691943128	1	AUTONÓMICA
MADRILEÑA	16	3,791469194	0,644549763		ESTATAL AGRUPADA
MELILLENSE	2	0,473933649	0,08056872		ESTATAL AGRUPADA
MURCIANA	20	4,739336493	0,805687204		ESTATAL AGRUPADA
RIOJANA	3	0,710900474	0,120853081		ESTATAL AGRUPADA
VALENCIANA	27	6,398104265	1,087677725	1	AUTONÓMICA
VASCA	0	0	0		ESTATAL AGRUPADA
<b>TOTAL</b>	<b>422</b>	<b>100</b>	<b>17</b>	<b>12</b>	<b>5 EST. AGRUPADA</b>

## TABLA DEFINITIVA DE PORCENTAJES Y CIRCUNSCRIPCIONES DEL ESTAMENTO DE CLUBES

El **Estamento de Clubes** estará representado en la Asamblea General por **23 miembros**:

- **17 representantes** serán elegidos por **Circunscripción Autonómica**.
- **6 representantes adscritos al cupo de Élite** que serán elegidos por **Circunscripción Estatal**.

### 6 REPRESENTANTES ADSCRITOS AL CUPO DE ÉLITE ELEGIDOS POR CIRCUNSCRIPCIÓN ESTATAL

FEDERACIÓN	CLUBES ÉLITE	% SOBRE 100	% SOBRE 6	CIRCUNSCRIPCIÓN
ANDALUZA	16	14,81481481	0,888888889	ESTATAL
ARAGONESA	4	3,703703704	0,222222222	ESTATAL
ASTURIANA	3	2,777777778	0,166666667	ESTATAL
BALEAR	5	4,62962963	0,277777778	ESTATAL
CANARIA	11	10,18518519	0,611111111	ESTATAL
CÁNTABRA	6	5,555555556	0,333333333	ESTATAL
CAST. LEÓN	3	2,777777778	0,166666667	ESTATAL
CAST. MANCHA	4	3,703703704	0,222222222	ESTATAL
CATALANA	21	19,44444444	1,166666667	ESTATAL
CEUTÍ	2	1,851851852	0,111111111	ESTATAL
EXTREMEÑA	1	0,925925926	0,055555556	ESTATAL
GALLEGA	5	4,62962963	0,277777778	ESTATAL
MADRILEÑA	7	6,481481481	0,388888889	ESTATAL
MELILLENSE	2	1,851851852	0,111111111	ESTATAL
MURCIANA	6	5,555555556	0,333333333	ESTATAL
RIOJANA	0	0	0	ESTATAL
VALENCIANA	12	11,11111111	0,666666667	ESTATAL
VASCA	0	0	0	ESTATAL
<b>TOTAL</b>	<b>108</b>	<b>100</b>	<b>6</b>	

## TABLA DEFINITIVA DE PORCENTAJES Y CIRCUNSCRIPCIONES DEL ESTAMENTO DE DEPORTISTAS

El **Estamento de Deportistas** estará representado en la Asamblea General por **12 miembros**:

- **7 representantes de Petanca** serán elegidos por **Circunscripción Estatal**.
- **4 representantes adscritos al cupo de Élite (DAN)** que serán elegidos por **Circunscripción Estatal**.
- **1 representante de Bochas** serán elegidos por **Circunscripción Estatal**.

<b>7 REPRESENTANTES DE PETANCA ELEGIDOS POR CIRCUNSCRIPCIÓN ESTATAL</b>				
<b>FEDERACIÓN</b>	<b>DEPORTISTAS</b>	<b>% SOBRE 100</b>	<b>% SOBRE 7</b>	<b>CIRCUNSCRIPCIÓN</b>
ANDALUZA	1582	20,73666273	1,451566391	ESTATAL
ARAGONESA	107	1,402542928	0,098178005	ESTATAL
ASTURIANA	58	0,760256914	0,053217984	ESTATAL
BALEAR	1107	14,51042076	1,015729453	ESTATAL
CANARIA	712	9,332809018	0,653296631	ESTATAL
CÁNTABRA	139	1,821995019	0,127539651	ESTATAL
CAST. LEÓN	113	1,481190195	0,103683314	ESTATAL
CAST. MANCHA	134	1,75645563	0,122951894	ESTATAL
CATALANA	1294	16,96159392	1,187311574	ESTATAL
CEUTÍ	39	0,511207236	0,035784506	ESTATAL
EXTREMEÑA	49	0,642286014	0,044960021	ESTATAL
GALLEGA	694	9,096867217	0,636780705	ESTATAL
MADRILEÑA	446	5,846113514	0,409227946	ESTATAL
MELILLENSE	58	0,760256914	0,053217984	ESTATAL
MURCIANA	413	5,413553546	0,378948748	ESTATAL
RIOJANA	18	0,235941801	0,016515926	ESTATAL
VALENCIANA	666	8,729846638	0,611089265	ESTATAL
VASCA	0	0	0	ESTATAL
<b>TOTAL</b>	<b>7629</b>	<b>100</b>	<b>7</b>	

## TABLA DEFINITIVA DE PORCENTAJES Y CIRCUNSCRIPCIONES DEL ESTAMENTO DE DEPORTISTAS

El **Estamento de Deportistas** estará representado en la Asamblea General por **12 miembros**:

- **7 representantes** serán elegidos por **Circunscripción Estatal**.
- **4 representantes adscritos al cupo de Élite (DAN)** que serán elegidos por **Circunscripción Estatal**.
- **1 representante de Bochas** serán elegidos por **Circunscripción Estatal**.

### 4 REPRESENTANTES ADSCRITOS AL CUPO DE ÉLITE (DAN) ELEGIDOS POR CIRCUNSCRIPCIÓN ESTATAL

FEDERACIÓN	DAN	% SOBRE 100	% SOBRE 4	CIRCUNSCRIPCIÓN
ANDALUZA	6	18,75	0,75	ESTATAL
ARAGONESA	0	0	0	ESTATAL
ASTURIANA	1	3,125	0,125	ESTATAL
BALEAR	7	21,875	0,875	ESTATAL
CANARIA	0	0	0	ESTATAL
CÁNTABRA	0	0	0	ESTATAL
CAST. LEÓN	0	0	0	ESTATAL
CAST. MANCHA	1	3,125	0,125	ESTATAL
CATALANA	10	31,25	1,25	ESTATAL
CEUTÍ	1	3,125	0,125	ESTATAL
EXTREMEÑA	0	0	0	ESTATAL
GALLEGA	0	0	0	ESTATAL
MADRILEÑA	1	3,125	0,125	ESTATAL
MELILLENSE	0	0	0	ESTATAL
MURCIANA	2	6,25	0,25	ESTATAL
RIOJANA	0	0	0	ESTATAL
VALENCIANA	3	9,375	0,375	ESTATAL
VASCA	0	0	0	ESTATAL
<b>TOTAL</b>	<b>32</b>	<b>100</b>	<b>4</b>	

**TABLA DEFINITIVA DE PORCENTAJES Y CIRCUNSCRIPCIONES DEL ESTAMENTO DE DEPORTISTAS**

El **Estamento de Deportistas** estará representado en la Asamblea General por **12 miembros**:

- **7 representantes de Petanca** serán elegidos por **Circunscripción Estatal**.
- **4 representantes adscritos al cupo de Élite (DAN) de Petanca** que serán elegidos por **Circunscripción Estatal**.
- **1 representante de Bochas** serán elegidos por **Circunscripción Estatal**.

<b>I REPRESENTANTE DE BOCHAS POR CIRCUNSCRIPCIÓN ESTATAL</b>				
<b>FEDERACIÓN</b>	<b>TOTAL</b>	<b>% SOBRE 100</b>	<b>% SOBRE 1</b>	<b>CIRCUNSCRIPCIÓN</b>
ANDALUZA	0	0	0	ESTATAL
ARAGONESA	0	0	0	ESTATAL
ASTURIANA	0	0	0	ESTATAL
BALEAR	0	0	0	ESTATAL
CANARIA	0	0	0	ESTATAL
CÁNTABRA	0	0	0	ESTATAL
CAST. LEÓN	0	0	0	ESTATAL
CAST. MANCHA	0	0	0	ESTATAL
CATALANA	38	80,85106383	0,808510638	ESTATAL
CEUTÍ	0	0	0	ESTATAL
EXTREMEÑA	0	0	0	ESTATAL
GALLEGA	0	0	0	ESTATAL
MADRILEÑA	0	0	0	ESTATAL
MELILLENSE	0	0	0	ESTATAL
MURCIANA	0	0	0	ESTATAL
RIOJANA	0	0	0	ESTATAL
VALENCIANA	9	19,14893617	0,191489362	ESTATAL
VASCA	0	0	0	ESTATAL
<b>TOTAL</b>	<b>47</b>	<b>100</b>	<b>1</b>	

## TABLA DEFINITIVA DE PORCENTAJES Y CIRCUNSCRIPCIONES DEL ESTAMENTO DE ÁRBITROS

El **Estamento de Árbitros** estará representado en la Asamblea General por **3 miembros**, los cuales serán elegidos por **Circunscripción Estatal**.

<b>3 REPRESENTANTES ELEGIDOS POR CIRCUNSCRIPCIÓN ESTATAL</b>				
<b>FEDERACIÓN</b>	<b>TOTAL</b>	<b>% SOBRE 100</b>	<b>% SOBRE 3</b>	<b>CIRCUNSCRIPCIÓN</b>
ANDALUZA	13	29,54545455	0,886363636	ESTATAL
ARAGONESA	1	2,272727273	0,068181818	ESTATAL
ASTURIANA	0	0	0	ESTATAL
BALEAR	1	2,272727273	0,068181818	ESTATAL
CANARIA	4	9,090909091	0,272727273	ESTATAL
CÁNTABRA	4	9,090909091	0,272727273	ESTATAL
CAST. LEÓN	1	2,272727273	0,068181818	ESTATAL
CAST. MANCHA	1	2,272727273	0,068181818	ESTATAL
CATALANA	5	11,36363636	0,340909091	ESTATAL
CEUTÍ	0	0	0	ESTATAL
EXTREMEÑA	0	0	0	
F. ESPAÑOLA	1	2,272727273	0,068181818	ESTATAL
GALLEGA	1	2,272727273	0,068181818	ESTATAL
MADRILEÑA	1	2,272727273	0,068181818	ESTATAL
MELILLENSE	1	2,272727273	0,068181818	ESTATAL
MURCIANA	3	6,818181818	0,204545455	ESTATAL
RIOJANA	0	0	0	ESTATAL
VALENCIANA	7	15,90909091	0,477272727	ESTATAL
VASCA	0	0	0	ESTATAL
<b>TOTAL</b>	<b>44</b>	<b>100</b>	<b>3</b>	



## TABLA DEFINITIVA DE PORCENTAJES Y CIRCUNSCRIPCIONES DE ESTAMENTO DE TÉCNICOS

El **Estamento de Técnicos** estará representado en la Asamblea General por **7 miembros**:

- **5 representantes** serán elegidos por **Circunscripción Estatal**.
- **2 representantes adscritos al cupo de Élite** que serán elegidos por **Circunscripción Estatal**.

### 5 REPRESENTANTES ELEGIDOS POR CIRCUNSCRIPCIÓN ESTATAL

FEDERACIÓN	TOTAL	% SOBRE 100	% SOBRE 5	CIRCUNSCRIPCIÓN
ANDALUZA	16	9,87654321	0,49382716	ESTATAL
ARAGONESA	6	3,703703704	0,185185185	ESTATAL
ASTURIANA	7	4,320987654	0,216049383	ESTATAL
BALEAR	16	9,87654321	0,49382716	ESTATAL
CANARIA	16	9,87654321	0,49382716	ESTATAL
CÁNTABRA	19	11,72839506	0,586419753	ESTATAL
CAST. LEÓN	3	1,851851852	0,092592593	ESTATAL
CAST. MANCHA	3	1,851851852	0,092592593	ESTATAL
CATALANA	13	8,024691358	0,401234568	ESTATAL
CEUTÍ	2	1,234567901	0,061728395	ESTATAL
EXTREMEÑA	2	1,234567901	0,061728395	ESTATAL
F. ESPAÑOLA	1	0,617283951	0,030864198	ESTATAL
GALLEGA	10	6,172839506	0,308641975	ESTATAL
MADRILEÑA	18	11,11111111	0,555555556	ESTATAL
MELILLENSE	4	2,469135802	0,12345679	ESTATAL
MURCIANA	11	6,790123457	0,339506173	ESTATAL
RIOJANA	0	0	0	ESTATAL
VALENCIANA	15	9,259259259	0,462962963	ESTATAL
VASCA	0	0	0	ESTATAL
<b>TOTAL</b>	<b>162</b>	<b>100</b>	<b>5</b>	



## TABLA DEFINITIVA DE PORCENTAJES Y CIRCUNSCRIPCIONES DEL ESTAMENTO DE TÉCNICOS

El **Estamento de Técnicos** estará representado en la Asamblea General por **7 miembros**:

- **5 representantes** serán elegidos por **Circunscripción Estatal**.
- **2 representantes adscritos al cupo de Élite** que serán elegidos por **Circunscripción Estatal**.

### 2 REPRESENTANTES ADSCRITOS AL CUPO DE ÉLITE ELEGIDOS POR CIRCUNSCRIPCIÓN ESTATAL

FEDERACIÓN	TOTAL ÉLITE	% SOBRE 100	% SOBRE 2	CIRCUNSCRIPCIÓN
ANDALUZA	0	0	0	ESTATAL
ARAGONESA	0	0	0	ESTATAL
ASTURIANA	0	0	0	ESTATAL
BALEAR	0	0	0	ESTATAL
CANARIA	0	0	0	ESTATAL
CÁNTABRA	0	0	0	ESTATAL
CAST. LEÓN	0	0	0	ESTATAL
CAST. MANCHA	0	0	0	ESTATAL
CATALANA	0	0	0	ESTATAL
CEUTÍ	0	0	0	ESTATAL
EXTREMEÑA	0	0	0	ESTATAL
F. ESPAÑOLA	2	66,66666667	1,333333333	ESTATAL
GALLEGA	0	0	0	ESTATAL
MADRILEÑA	0	0	0	ESTATAL
MELILLENSE	0	0	0	ESTATAL
MURCIANA	0	0	0	ESTATAL
RIOJANA	0	0	0	ESTATAL
VALENCIANA	1	33,33333333	0,666666667	ESTATAL
VASCA	0	0	0	ESTATAL
<b>TOTAL</b>	<b>3</b>	<b>100</b>	<b>2</b>	